

PLANTA, Cimentación.
SC: 1/50.

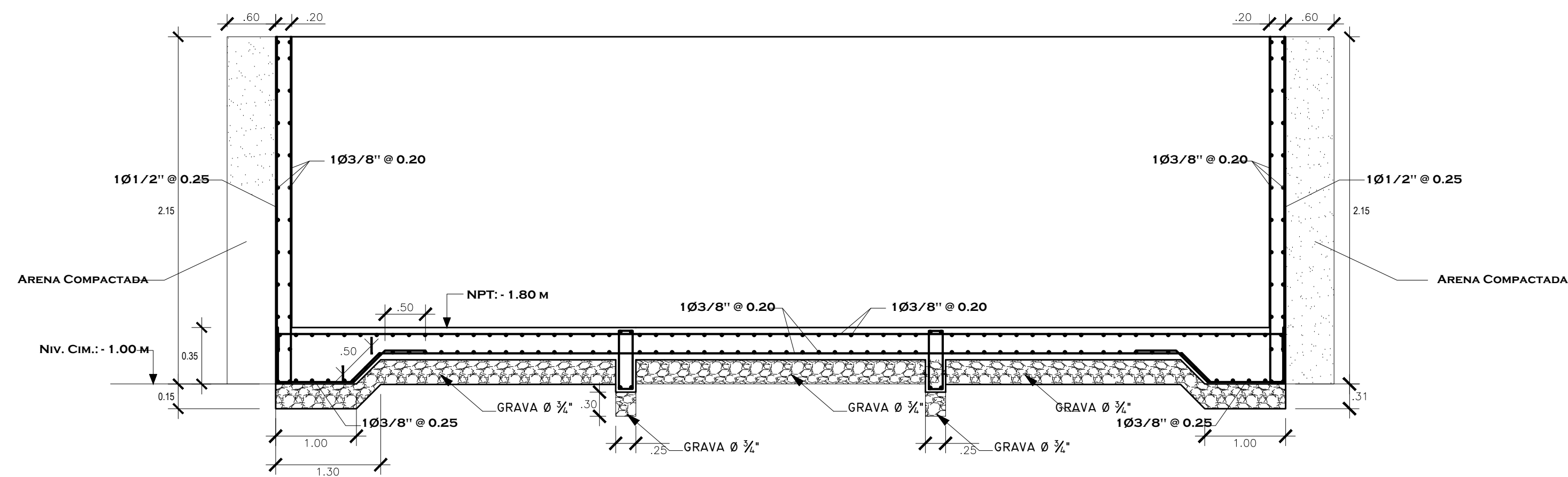

CORTE A-A, Cimentación.
SC: V:1/25 / H: 1/50.

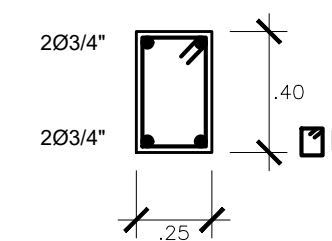

DETALLE, Viga 01 y 02.
SC: 1/25.



FACULTAD DE INGENIERÍA, ESCUELA PROFESIONAL DE INGENIERÍA CIVIL AMBIENTAL

PROYECTO: ANÁLISIS Y DISEÑO INTEGRAL DE LA INFRAESTRUCTURA DEL PROYECTO DE PARQUE ZONAL PARA EL DISTRITO DE JOSÉ LEONARDO ORTIZ.

TESISTAS: URIARTE DÁVILA, VICTOR GERMÁN, BALAREZO SAAVEDRA, LUIS ALONSO.

ASESOR: ING. SERRANO ZELADA, OVIDIO.

PLANO: PISCINA SEMIOLÍMPICA, ESTRUCTURAS - CIMENTACIÓN.

FECHA: MAYO 2016.
ESCALA: 1/50.

LÁMINA:

E-07